

ΔΗΛΩΣΗ ΕΚΚΧΟ ΚΑΤΗΓΟΡΙΑΣ* Θ

ΑΡΤΙΓΡΑΦΟ

Προς την Εθνική Επιτροπή Τηλεπικοινωνιών και Ταχυδρομείων σύμφωνα με την ΚΥΑ27217/505/13 (ΦΕΚ 1442/Β/14-6-2013)

*Αναφέρεται η κατηγορία (π.χ. Α) ή το σύνολο των κατηγοριών (π.χ. Α Β)

Α. Εγκαταστάσεις κατασκευών κεραιών Μικροκυψελών ή Αναμεταδοτών μικροκυψελειοδών δικτύων παροχής δημόσιων ηλεκτρονικών επικοινωνιών

Β. ΕΚΚΧΟ για διασύνδεση σημείο προς σημείο (point to point link)

Γ. ΕΚΚΧΟ για την παροχή υπηρεσιών Σταθερής Ασύρματης Πρόσβασης στο χώρο του πελάτη.

Δ. ΕΚΚΧΟ για την κάλυψη αναγκών παροχής Καθολικής Υπηρεσίας

ΣΤ. ΕΚΚΧΟ για πειραματικούς σκοπούς

Η. Κατασκευές κεραιών για σταθμούς τύπου VSAT που καλύπτουν αποκλειστικά παροχή υπηρεσιών Σταθερής Δορυφορικής Υπηρεσίας

Θ.ΕΚΚΧΟ Συμπληρωματικής Ραδιοκάλυψης Δικτύων Επίγειας Ψηφιακής Ευρυεκπομπής (gap fillers)



Στοιχεία Κατόχου	
Επωνυμία κατόχου ΑΝΩΝΥΜΗ ΕΤΑΙΡΕΙΑ ΠΑΡΟΧΗΣ ΥΠΗΡΕΣΙΩΝ ΤΗΛΕΠΙΚΟΙΝΩΝΙΑΚΟΥ ΠΑΡΟΧΟΥ	
Διακριτικός τίτλος DIGEA – ΨΗΦΙΑΚΟΣ ΠΑΡΟΧΟΣ Α.Ε.	
Διεύθυνση Έδρας (Οδός, Αριθμός) ΣΩΡΟΥ 26	
Πόλη ΜΑΡΟΥΣΙ	T.K.15125
Αριθμός Γενικής Άδειας 09-179	
ΑΦΜ 997984486	
ΑΡΜΑΕ 68234/01ΑΤ/Β/09/218	
Τεχνικός Υπεύθυνος ΧΡΗΣΤΟΣ ΚΑΝΤΑΡΕΛΗΣ	
Πληροφορίες (Στοιχεία επικοινωνίας, τηλέφωνο, email) 210 6838700, ckantarelis@digea.gr	

Θέση Εγκατάστασης	
Κωδικός Αριθμός	3006060
Κωδική Ονομασία	ΣΚΥΡΟΣ
ΕΓΣΑ 87 DMS	Γεωγρ. Πλάτος 38°52' 57,96" Γεωγρ. Μήκος 24°32' 44,24"
Διεύθυνση /Τοπώνυμιο /Περιγραφή Θέσης	ΣΚΥΡΟΣ
Δήμος, Νομός	Δήμος Σκύρου, Νομός Ευβοίας
Περιφερειακή Ενότητα	Ευβοίας
Περιοχή Απονομής και Περιφερειακή Ζώνη	Allotment 14, ΠΖ-7

Ερμάριο εξοπλισμού (NAI / OXI)	NAI	Συνολική ενεργός ιστροπτική ακτινοβολούμενη ισχύς όλων των καναλιών ¹ (≤104W)	162.2W
Συνολική ισχύς εισόδου κεραιών ΕΚΚΧΟ Η' κατηγορίας (≤2W)		Συνολική ισχύς εισόδου κεραιών ΕΚΚΧΟ Β' κατηγορίας (≤1W)	
Ιστός (να αναφερθεί ύψος)	9.0 μ.		

Πάροχοι ²	
1.	

Περιγραφή Κεραιοσυστημάτων ³			
α/α Κεραιοσυστήματος	1	2	3
Πάροχος	DIGEA		
Κατηγορία ΕΚΚΧΟ	Θ		
Στήριξη	Επί υφιστάμενης κατασκευής (προσδιορίστε τη θέση εγκατάστασης) Επί μονοσωληνίου ιστού (προσδιορίστε ύψος)	7.0 μ.	
Τύπος Κεραιοσυστήματος /Μοντέλο / Περιγραφή	KATHREIN - K72324		

Περιγραφή Τομέων/Κυψελών Κεραιοσυστημάτων					
Διακριτικό τομέα/κυψέλης (α/α ή "όνομα")	-				
α/α Κεραιοσυστήματος (βάσει του Πίνακα "Περιγραφή Κεραιών")	1				

¹ Η μέγιστη, συνυπολογιζόμενων όλων των κεραιών του σταθμού, εξαιρουμένων των κεραιών ΕΚΚΧΟ των κατηγοριών Β' και Η'.

² Στην περίπτωση τοποθέτησης ΕΚΚΧΟ διαφορετικών παρόχων επί του ίδιου ιστού ή δομικής κατασκευής ή χρήσης συχνοτήτων διαφορετικών παρόχων υποβάλλεται, σε αντικατάσταση τυχόν παλαιότερων δηλώσεων, δήλωση από έναν εκ των παρόχων που συνυπογράφεται από όλους τους παρόχους.

³ Στον εν λόγω πίνακα γίνεται περιγραφή των κεραιών σε επίπεδο εξοπλισμού (δεν λογίζεται η χρήση συχνοτήτων που καταγράφεται στον επόμενο πίνακα). Στις ΕΚΚΧΟ μικροκυψελών ο σταθμός μικροκυψέλης (micro-BTS) θα πρέπει να συμμορφώνεται με τα σχετικά πρότυπα ETSI.

Πάροχος	DIGEA			
Διάυλος/Λειτουργίας (Ch)	26-29-41-44-47			
Μηχανική και ηλεκτρική κλίση (deg)	0			
Αζιμούθιο/Γωνία ως προς το ΕΣ(deg) ⁴	30			
Κέρδος κύριου λοβού g _m (dBi)	14.1			
Γωνία ημίσεως ισχύος θ _{-3dB} (οριζόντιο διάγραμμα) (deg)	8			
Γωνία ημίσεως ισχύος φ _{-3dB} (κατακόρυφο διάγραμμα) (deg)	64			
Μέγιστη ισχύς ανά κανάλι (RFcarrier) στην έξοδο του πομπού (W)	2			
Αριθμός καναλιών (RFcarriers) που χρησιμοποιούνται	5			
Πόλωση	H			
Απώλειες (dB) ⁵	2			
EIRP (W), εξαιρουμένων των κεραίων ΕΚΚΧΟ των κατηγοριών Β* και Η*	162.2			
Ισχύς στην είσοδο της κεραίας αφορά τις κεραίες ΕΚΚΧΟ των κατηγοριών Β* και Η*				

Αρμόδια Πολεοδομική Αρχή

ΥΠΗΡΕΣΙΑ ΔΟΜΗΣΗΣ ΔΗΜΟΥ ΚΥΜΗΣ - ΑΛΙΒΕΡΙΟΥ

Συχνότητες λειτουργίας, υπηρεσίες ραδιοεπικοινωνίας και σχετικές άδειες

	Ζώνη Συχνοτήτων	Υπηρεσία ραδιοεπικοινωνίας	Σχετικά δικαιώματα χρήσης
1	UHF	ΕΠΙΓΕΙΑ ΨΗΦΙΑΚΗ ΕΥΡΥΕΚΠΟΜΠΗ ΤΗΛΕΟΠΤΙΚΟΥ ΣΗΜΑΤΟΣ	ΑΠΟΦΑΣΗ ΕΕΤΤ 706/4/6-2-2014

Συνημμένα

1.	Φωτογραφίες και / ή σκαρίφημα με τη θέση τοποθέτησης της ΕΚΚΧΟ
2.	[Εγκρίσεις αρμοδίων υπηρεσιών σε περίπτωση που η τοποθέτηση των ΕΚΚΧΟ επηρεάζει προστατευόμενες περιοχές ή κτίσματα]

Ο κάτωθι υπογραφόμενος (Επώνυμο και Όνομα δηλούντος, Επώνυμο και Όνομα πατέρα δηλούντος, Επώνυμο και Όνομα μητέρας δηλούντος, ημερομηνία και τόπος γέννησης, τόπος κατοικίας, αριθμός δελτίου ταυτότητας ή αντίστοιχου εγγράφου) δηλώνω ως (ιδιότητα*), με ατομική μου ευθύνη και γνωρίζοντας τις κυρώσεις που προβλέπονται από τον Νόμο 1599/1986, όπως εκάστοτε ισχύει, ότι η ως άνω Δήλωση στηρίζεται σε αληθή και ακριβή γεγονότα και στοιχεία και ότι για την εν λόγω κατασκευή κεραίας πληρούνται/τηρούνται όλοι οι γενικοί και ειδικοί όροι της ΚΥΑ 48263/959/12 (ΦΕΚ 2997 Β/12-11-2012) όπως ισχύει.

Με τη συμπλήρωση της παρούσας Δήλωσης, ο δηλών/ούσα δηλώνει ότι αναλαμβάνει ατομική ευθύνη και ότι επίσης γνωρίζει τις κυρώσεις που προβλέπονται από τις διατάξεις της παραγράφου 6 του άρθρου 22 του Νόμου 1599/1986, σύμφωνα με τις οποίες «όποιος εν γνώσει του δηλώνει ψευδή γεγονότα ή αρνείται ή αποκρύπτει τα αληθινά με έγγραφη Υπεύθυνη Δήλωση του άρθρου 8 τιμωρείται με φυλάκιση τουλάχιστον τριών (3) μηνών. Εάν ο υπαίτιος αυτών των πράξεων σκόπευε να προσπορίσει στον εαυτόν του ή σε άλλον περιουσιακό όφελος βλάπτοντας τρίτον ή σκόπευε να βλάψει άλλον, τιμωρείται με κάθειρξη μέχρι δέκα (10) ετών».

(Σφραγίδα)

Α.Σ. Ν.Υ.Μ.Η.Ε.Ι.
 ΥΠΗΡΕΣΙΩΝ ΤΗΛΕΠΙΚΟΙΝΩΝΙΑΚΟΥ ΠΑΡΟΧΟΥ
 ΨΗΦΙΑΚΩΝ ΜΕΤΑΔΟΣΕΩΝ
 ΑΡ. Γ.Ε.Μ.Η. : 008114401000
 ΑΡ. Μ.Α.Ε. : 68234701ΑΤ/Β/09/218
 ΣΤΡΟΥΤΟΣ - ΜΑΡΟΥΣΙ, Τ.Κ. 15125
 ΤΗΛ : 210 6838200 - FAX : 210 6823205
 Α.Φ.Μ. : 997681907

Επωνυμία Εταιρείας

Ημερομηνία 24-03-2015



Κανταρέλης Χρήστος
 Τεχνικός Υπεύθυνος

*τεχνικός υπεύθυνος ή νόμιμος εκπρόσωπος

⁴Σε εσωτερικούς χώρους μπορεί να αναφέρεται η γωνία του κύριου λοβού ως προς το Επίπεδο Στήριξης (ΕΣ).

⁵Συμπεριλαμβάνονται κάθε είδους απώλειες ανάμεσα στο σταθμό και στη κεραία όπως καλωδίων, συνδέσμων, splitters κλπ

ΔΙΓΕΑ - ΣΚΥΡΟΣ - ΣΚΑΡΙΦΗΜΑ

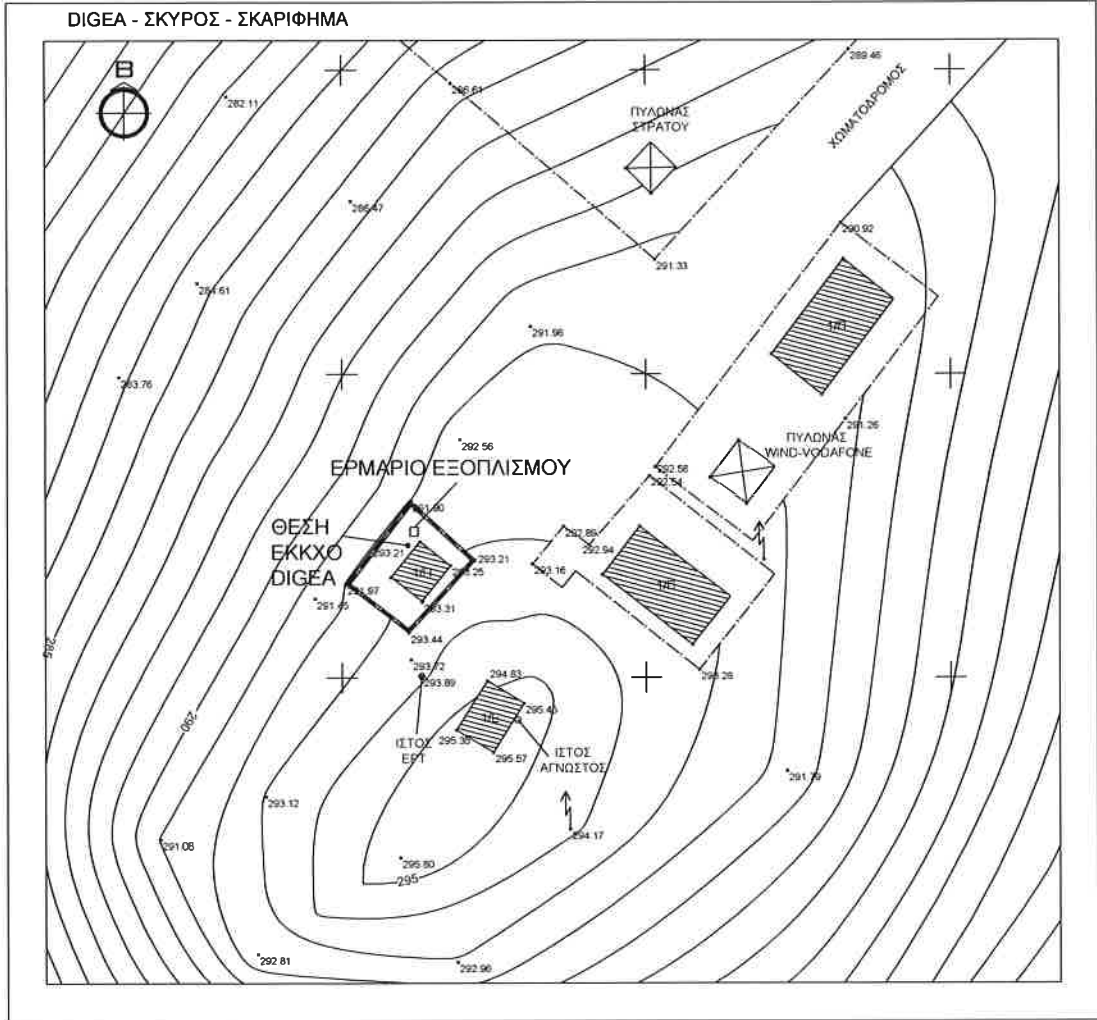

ΚΛΙΜΑΚΑ 1:500