

ΔΗΛΩΣΗ ΕΚΚΧΟ ΚΑΤΗΓΟΡΙΑΣ* Θ

ΑΝΤΙΓΡΑΦΟ

Προς την Εθνική Επιτροπή Τηλεπικοινωνιών και Ταχυδρομείων σύμφωνα με την ΚΥΑ 27217/505/13 (ΦΕΚ 1442/Β/14-6-2013)

<p><small>* Αναφέρεται η κατηγορία (π.χ. Α) ή το σύνολο των κατηγοριών (π.χ. Α Β)</small></p> <p>Α. Εγκαταστάσεις κατασκευών κεραιών Μικροκυμελών ή Αναμεταδοτών μικροκυμελισδίων δικτύων παροχής δημόσιων ηλεκτρονικών επικοινωνιών.</p> <p>Β. ΕΚΚΧΟ για διασύνδεση σημείο προς σημείο (point to point link)</p> <p>Γ. ΕΚΚΧΟ για την παροχή υπηρεσιών Σταθερής Ασύρματης Πρόσβασης στο χώρο του πελάτη.</p> <p>Δ. ΕΚΚΧΟ για την κάλυψη αναγκών παροχής Καθολικής Υπηρεσίας.</p> <p>ΣΤ. ΕΚΚΧΟ για πειραματικούς σκοπούς</p> <p>Η. Κατασκευές κεραιών για σταθμούς τύπου VSAT που καλύπτουν αποκλειστικά παροχή υπηρεσιών Σταθερής Δορυφορικής Υπηρεσίας</p> <p>Θ. ΕΚΚΧΟ Συμπληρωματικής Ραδιοκάλυψης Δικτύων Επίγειας Ψηφιακής Ευρυεκτομής (gap fillers)</p>	
---	--

Στοιχεία Κατόχου	
Επωνυμία κατόχου ΑΝΩΝΥΜΗ ΕΤΑΙΡΕΙΑ ΠΑΡΟΧΗΣ ΥΠΗΡΕΣΙΩΝ ΤΗΛΕΠΙΚΟΙΝΩΝΙΑΚΟΥ ΠΑΡΟΧΟΥ	
Διακριτικός τίτλος DIGEA – ΨΗΦΙΑΚΟΣ ΠΑΡΟΧΟΣ Α.Ε.	
Διεύθυνση Έδρας (Οδός, Αριθμός) ΣΩΡΟΥ 26	
Πόλη ΜΑΡΟΥΣΙ	T.K. 15125
Αριθμός Γενικής Άδειας 09-179	
ΑΦΜ 997984486	
ΑΡΜΑΕ 68234/01ΑΤ/Β/09/218	
Τεχνικός Υπεύθυνος ΧΡΗΣΤΟΣ ΚΑΝΤΑΡΕΛΗΣ	
Πληροφορίες (Στοιχεία επικοινωνίας, τηλέφωνο, email) 210 6838700, ckantarelis@digea.gr	

Θέση Εγκατάστασης					
Κωδικός Αριθμός	3006071				
Κωδική Ονομασία	ΦΥΤΕΙΕΣ				
ΕΓΣΑ 87 DMS	<table style="width: 100%; border-collapse: collapse;"> <tr> <td style="width: 50%;">Γεωγρ. Πλάτος</td> <td>38° 41' 12,20"</td> </tr> <tr> <td>Γεωγρ. Μήκος</td> <td>21° 11' 33,87"</td> </tr> </table>	Γεωγρ. Πλάτος	38° 41' 12,20"	Γεωγρ. Μήκος	21° 11' 33,87"
Γεωγρ. Πλάτος	38° 41' 12,20"				
Γεωγρ. Μήκος	21° 11' 33,87"				
Διεύθυνση / Τοπωνύμιο / Περιγραφή Θέσης	ΦΥΤΕΙΕΣ				
Δήμος, Νομός	Δήμος Ξηρομέρου, Νομός Αιτωλοακαρνανίας				
Περιφερειακή Ενότητα	Αιτωλοακαρνανίας				
Περιοχή Απονομής και Περιφερειακή Ζώνη	Allotment 17, ΠΖ-5				

Ερμάριο εξοπλισμού (NAI / OXI)	NAI	Συνολική ενεργός ιστροπτική ακτινοβολούμενη ισχύς όλων των καναλιών ¹ (≤164W)	161.1W
Συνολική ισχύς εισόδου κεραιών ΕΚΚΧΟ Η' κατηγορίας (≤2W)		Συνολική ισχύς εισόδου κεραιών ΕΚΚΧΟ Β' κατηγορίας (≤1W)	
Ιστός (να αναφερθεί ύψος)	9.0 μ.		

Πάροχοι ²
1.

Περιγραφή Κεραιοσυστημάτων ³							
α/α Κεραιοσυστήματος	1	2	3				
Πάροχος	DIGEA						
Κατηγορία ΕΚΚΧΟ	Θ						
Στήριξη	<table style="width: 100%; border-collapse: collapse;"> <tr> <td style="width: 50%;"><small>Επί υφιστάμενης κατασκευής (προσδιορίστε τη θέση εγκατάστασης)</small></td> <td></td> </tr> <tr> <td><small>Επί μονοσωλήνιου ιστού (προσδιορίστε ύψος)</small></td> <td style="text-align: center;">7.0 μ.</td> </tr> </table>			<small>Επί υφιστάμενης κατασκευής (προσδιορίστε τη θέση εγκατάστασης)</small>		<small>Επί μονοσωλήνιου ιστού (προσδιορίστε ύψος)</small>	7.0 μ.
<small>Επί υφιστάμενης κατασκευής (προσδιορίστε τη θέση εγκατάστασης)</small>							
<small>Επί μονοσωλήνιου ιστού (προσδιορίστε ύψος)</small>	7.0 μ.						
Τύπος Κεραιοσυστήματος / Μοντέλο / Περιγραφή	KATHREIN - K72324						

Περιγραφή Τομέων/Κυψελών Κεραιοσυστημάτων			
Διακριτικό τομέα/κυψέλης (α/α ή "όνομα")	-		
α/α Κεραιοσυστήματος (βάσει του Πίνακα "Περιγραφή Κεραιών")	1		

¹ Η μέγιστη, συνυπολογιζόμενων όλων των κεραιών του σταθμού, εξαιρουμένων των κεραιών ΕΚΚΧΟ των κατηγοριών Β' και Η'.

² Στην περίπτωση τοποθέτησης ΕΚΚΧΟ διαφορετικών παρόχων επί του ίδιου ιστού ή δομικής κατασκευής ή χρήσης συχνοτήτων διαφορετικών παρόχων υποβάλλεται, σε αντικατάσταση τυχόν παλαιότερων δηλώσεων, δήλωση από έναν εκ των παρόχων που συνυπογράφεται από όλους τους παρόχους.

³ Στον εν λόγω πίνακα γίνεται περιγραφή των κεραιών σε επίπεδο εξοπλισμού (δεν λογίζεται η χρήση συχνοτήτων που καταγράφεται στον επόμενο πίνακα). Στις ΕΚΚΧΟ μικροκυμελών ο σταθμός μικροκυψέλης (micro-BTS) θα πρέπει να συμμορφώνεται με τα σχετικά πρότυπα ETSI.

Πάροχος	DIGEA				
Δίαυλος Λειτουργίας (Ch)	22-33-45-57-59-60				
Μηχανική και ηλεκτρική κλίση (deg)	0				
Αζιμούθιο/Γωνία ως προς το ΕΣ(deg) ⁴	20-110-200				
Κέρδος κύριου λοβού g _m (dBi)	9,3				
Γωνία ημίσειας ισχύος θ _{-3dB} (οριζόντιο διάγραμμα) (deg)	12				
Γωνία ημίσειας ισχύος φ _{-3dB} (κατακόρυφο διάγραμμα) (deg)	240				
Μέγιστη ισχύς ανά κανάλι (RF carrier) στην έξοδο του πομπού (W)	5				
Αριθμός καναλιών (RF carriers) που χρησιμοποιούνται	6				
Πόλωση	H				
Απώλειες (dB) ⁵	2				
EIRP (W), εξαιρουμένων των κεραιών ΕΚΚΧΟ των κατηγοριών Β' και Η*	161.1				
Ισχύς στην είσοδο της κεραίας σφορά τις κεραίες ΕΚΚΧΟ των κατηγοριών Β' και Η*					

Αρμόδια Πολεοδομική Αρχή

ΥΠΗΡΕΣΙΑ ΔΟΜΗΣΗΣ ΔΗΜΟΥ ΑΓΡΙΝΙΟΥ

Συχνότητες λειτουργίας, υπηρεσίες ραδιοεπικοινωνίας και σχετικές άδειες

	Ζώνη Συχνοτήτων	Υπηρεσία ραδιοεπικοινωνίας	Σχετικά δικαιώματα χρήσης
1	UHF	ΕΠΙΓΕΙΑ ΨΗΦΙΑΚΗ ΕΥΡΥΕΚΠΟΜΠΗ ΤΗΛΕΟΠΤΙΚΟΥ ΣΗΜΑΤΟΣ	ΑΠΟΦΑΣΗ ΕΕΤΤ 706/4/6-2-2014

Συνημμένα

1.	Φωτογραφίες και / ή σκαρίφημα με τη θέση τοποθέτησης της ΕΚΚΧΟ
2.	[Εγκρίσεις αρμοδίων υπηρεσιών σε περίπτωση που η τοποθέτηση των ΕΚΚΧΟ επηρεάζει προστατευόμενες περιοχές ή κτίσματα]

Ο κάτωθι υπογραφόμενος (Επώνυμο και Όνομα δηλούντος, Επώνυμο και Όνομα πατέρα δηλούντος, Επώνυμο και Όνομα μητέρας δηλούντος, ημερομηνία και τόπος γέννησης, τόπος κατοικίας, αριθμός δελτίου ταυτότητας ή αντίστοιχου εγγράφου) δηλώνω ως (ιδιότητα*), με ατομική μου ευθύνη και γνωρίζοντας τις κυρώσεις που προβλέπονται από τον Νόμο 1599/1986, όπως εκάστοτε ισχύει, ότι η ως άνω Δήλωση στηρίζεται σε αληθή και ακριβή γεγονότα και στοιχεία και ότι για την εν λόγω κατασκευή κεραίας πληρούνται/τηρούνται όλοι οι γενικοί και ειδικοί όροι της ΚΥΑ 48263/959/12 (ΦΕΚ 2997 Β/12-11-2012) όπως ισχύει.

Με τη συμπλήρωση της παρούσας Δήλωσης, ο δηλών/ούσα δηλώνει ότι αναλαμβάνει ατομική ευθύνη και ότι επίσης γνωρίζει τις κυρώσεις που προβλέπονται από τις διατάξεις της παραγράφου 6 του άρθρου 22 του Νόμου 1599/1986, σύμφωνα με τις οποίες «όποιος εν γνώσει του δηλώνει ψευδή γεγονότα ή αρνείται ή αποκρύπτει τα αληθινά με έγγραφη Υπεύθυνη Δήλωση του άρθρου 8 τιμωρείται με φυλάκιση τουλάχιστον τριών (3) μηνών. Εάν ο υπαίτιος αυτών των πράξεων σκόπευε να προσπορίσει στον εαυτόν του ή σε άλλον περιουσιακό όφελος βλάπτοντας τρίτον ή σκόπευε να βλάψει άλλον, τιμωρείται με κάθειρξη μέχρι δέκα (10) ετών».

(Σφραγίδα)

Ημερομηνία 26-03-2015

DIGEA - ΨΗΦΙΑΚΟΣ ΠΑΡΟΧΟΣ Α.Ε.
 ΟΝΟΜΑ ΣΜΗ ΕΤΑΙΡΕΙΑ ΠΑΡΟΧΗΣ
 ΟΡΓΑΝΙΣΜΟΥ ΠΛΗΡΟΦΟΡΙΑΚΟΥ ΠΑΡΟΧΟΥ
 ΚΡΑΤΟΥΣ ΕΝ ΜΕΤΑΔΟΣΕΩΝ
 Α.Σ. Μ.Ε.Π. 1883-4401000
 ΕΣΦΡΕ-01-2004/01Α/17/09/218
 Γ.Β.Α. 11-2004/01Α/17/09/218
 Α.Π.Α. 11-2004/01Α/17/09/218
 Α.Π.Α. 11-2004/01Α/17/09/218



Κανταρέλης Χρήστος
Τεχνικός Υπεύθυνος

*τεχνικός υπεύθυνος ή νόμιμος εκπρόσωπος

⁴ Σε εσωτερικούς χώρους μπορεί να αναφέρεται η γωνία του κύριου λοβού ως προς το Επίπεδο Στήριξης (ΕΣ).

⁵ Συμπεριλαμβάνονται κάθε είδους απώλειες ανάμεσα στο σταθμό και στη κεραία όπως καλωδίων, συνδέσμων, splitters κλπ

ΔΙΓΕΑ - ΦΥΤΕΙΕΣ - ΣΚΑΡΙΦΗΜΑ

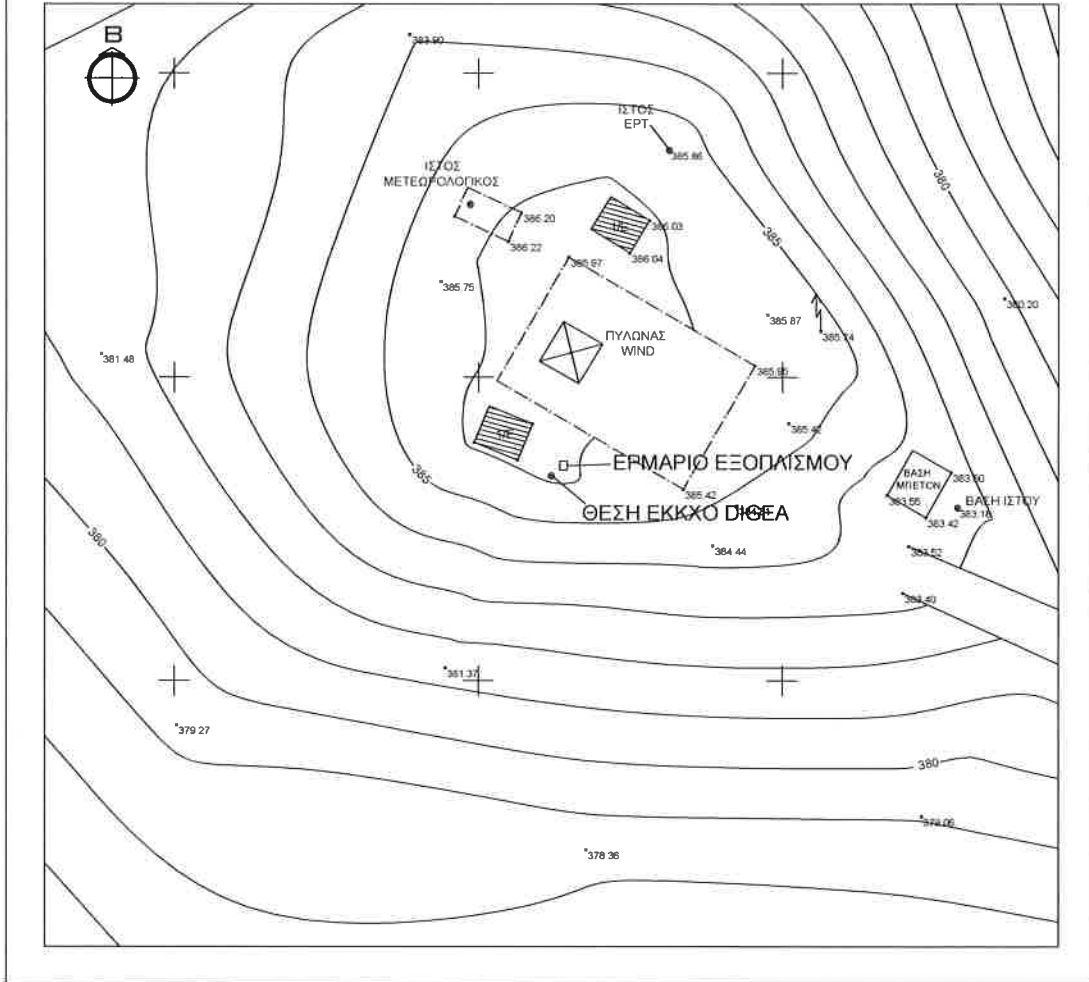

ΚΛΙΜΑΚΑ 1:500